



תכניות מכר

בין/ים 5

הנחיות כלליות ומקרא

ללא קנ"מ

הכנה לברז גז
ברז גז
איורור מכניאוונטה
הכנה למחמם מים בגז
הכנה למזגן
סגירת צנרת מתחת לכיור על קיר ממיד/בסו

במרפסות השמש יתכן קיר מעקה צידי בנוי במקום מעקה מרפסת מזוגג בהתאם למופיע בתכנית הקומה לבנין

הנחיות כלליות ומקרא ראה בגליון 01

לפני היתר ביה

מס' בנין _____
מס' דירה _____
שם הרוכש _____
חתימת הרוכש _____
תאריך _____
פרשקובסקי הנדסה וקונסטרוקציה (בנין/קנ"מ)
חתימת החברה _____
תאריך _____

מהדורה להב 1

01.06.2025

גליון 01

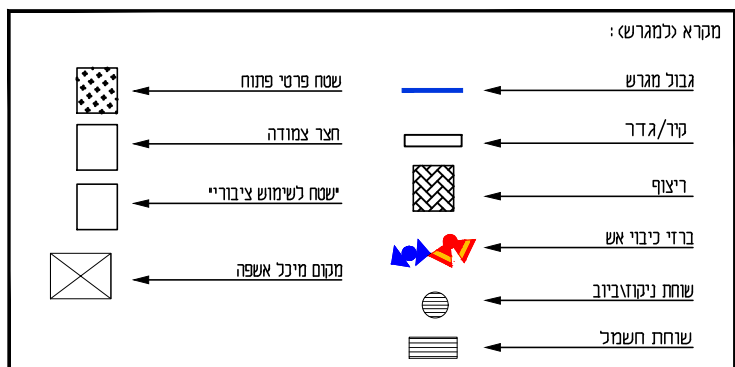
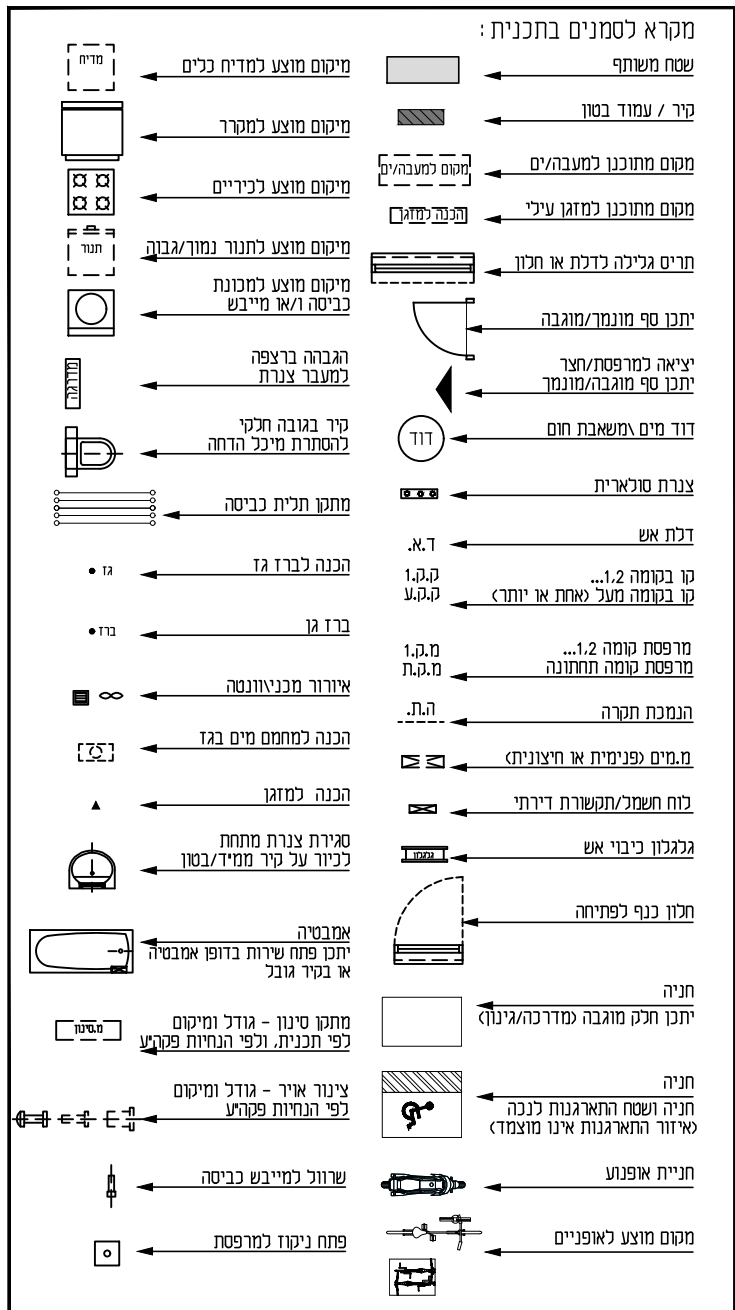



תכניות מכר

בין/ים 5

סכימת דירות

ללא קנ"מ

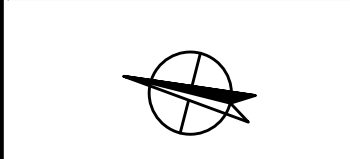

במרפסות השמש יתכן קיר מעקה צידי בנוי במקום מעקה מרפסת מזוגג בהתאם למופיע בתכנית הקומה לבנין

הנחיות כלליות ומקרא
ראה בגליון 01

לפני היתר בניה

מס' בנין _____

מס' דירה _____

שם הרוכש _____

חתימת הרוכש _____

תאריך _____
פרשקובסקי השקעות
ובנין קנ"מ

חתימת החברה _____

תאריך _____

מהדורה להגב 1

01.06.2025

גליון 02

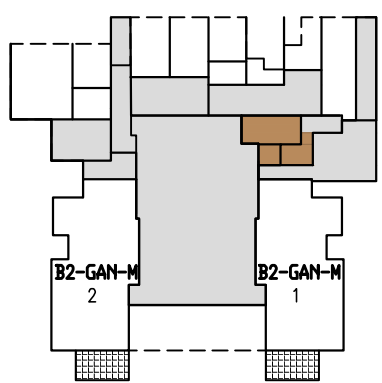

תכנית קומה 0 קרקע

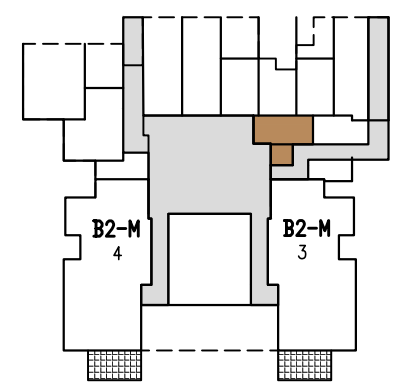

תכנית קומה 1

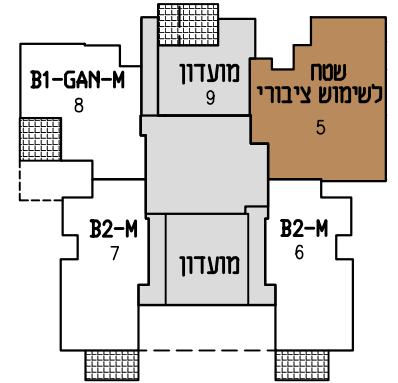

תכנית קומה 2

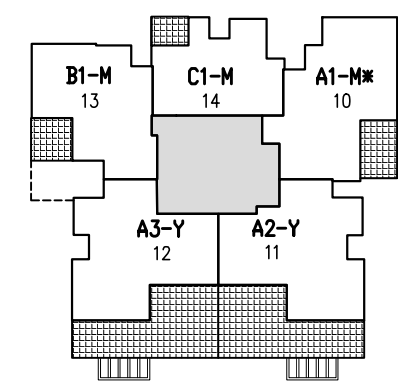

תכנית קומה 3

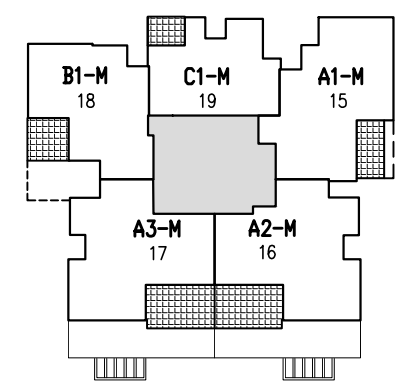

תכנית קומה 4

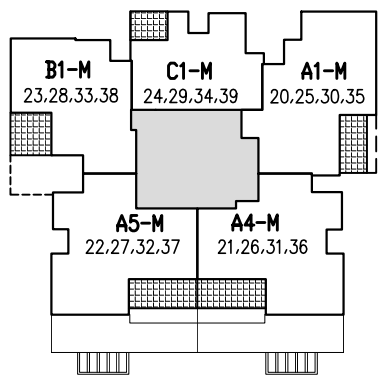

תכנית קומה 5-8

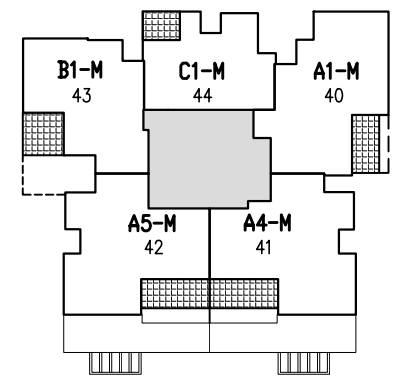

תכנית קומה 9

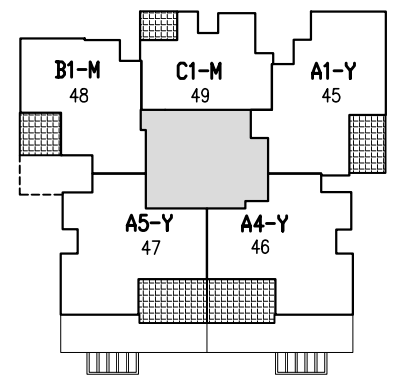

תכנית קומה 10

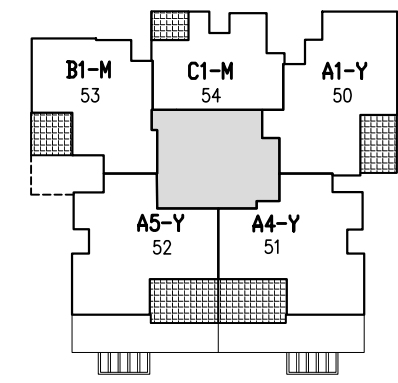

תכנית קומה 11

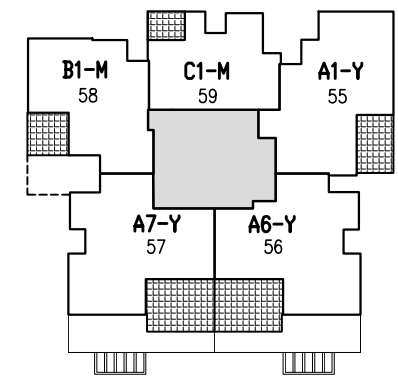

תכנית קומה 12

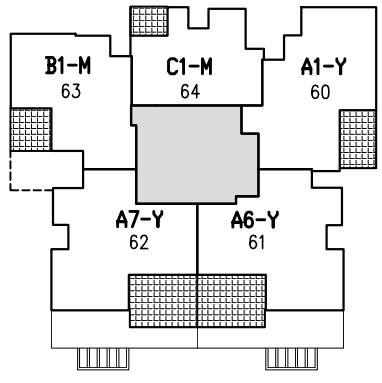

תכנית קומה 13

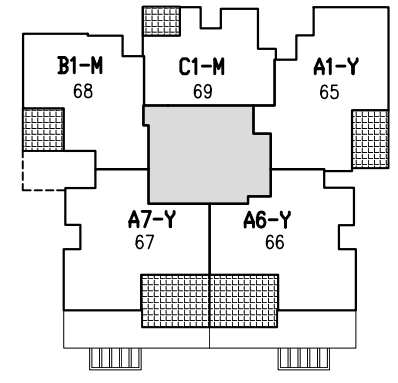

תכנית קומה 14

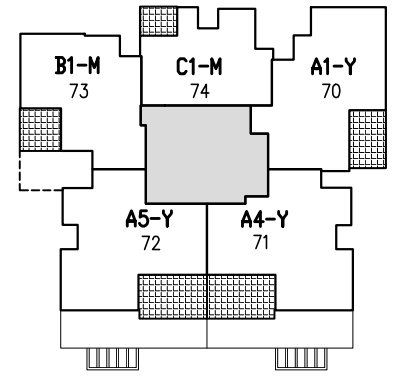

תכנית קומה 15

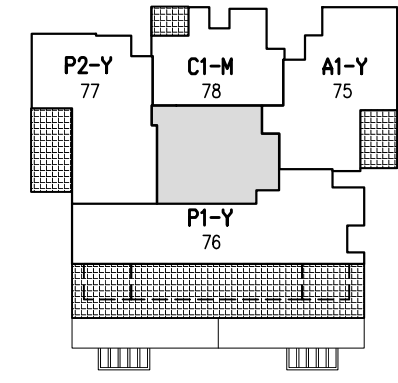

תכנית קומה 16

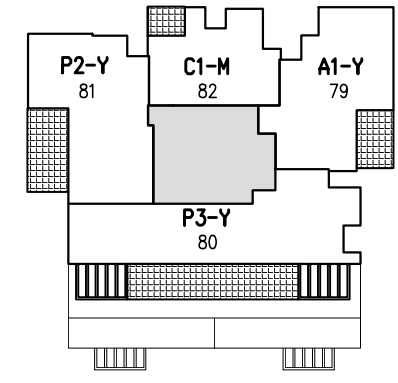

תכנית קומה 17

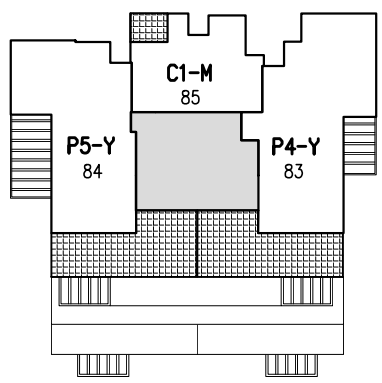

תכנית קומה 18

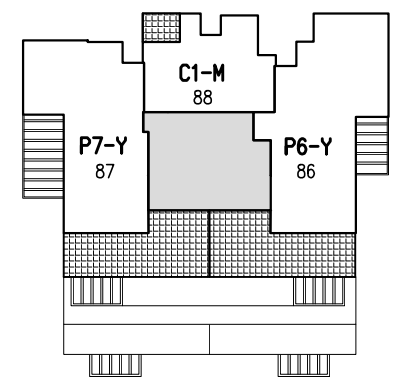

תכנית קומה 19



פרשקובסקי
מורדות ליןקולן, חיפה

תכניות מכר

בין/ים 8-1

רשימת מחסנים

ללא קנ"מ

במספיקות השמש יתכן קיר מעקה צידי בנוי במקום מעקה מרפסת מזוגג בהתאם למופיע בתכנית הקומה לבנין

הנחיות כלליות ומקרא
ראה בגליון 01

לפני היתר ביה

מס' בנין _____

מס' דירה _____

שם הרוכש _____

חתימת הרוכש _____

תאריך _____

פרשקובסקי השקעות (בנין קנ"מ)

חתימת החברה _____

תאריך _____

מהדורה להב 1

01.06.2025

גליון 03

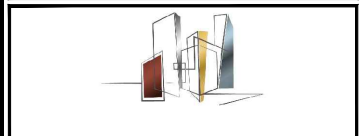

פרשקובסקי
מצויינות בנדל"ן

מספר מחסן	קומה	מרתף/ אגף מחסנים	שטח מחסן במ"ר
121	1	מרתף	7.29
122	1	מרתף	8.91
123	1	מרתף	8.91
124	1	מרתף	7.83
125	1	מרתף	7.83
126	1	מרתף	8.15
127	1	מרתף	7.69
128	1	מרתף	7.15
129	1	מרתף	7.15
130	1	מרתף	7.02
131	1	מרתף	7.02
132	1	מרתף	7.02
133	1	מרתף	6.74
134	1	מרתף	5.67
135	1	מרתף	4.99
136	1	מרתף	4.90
137	1	מרתף	4.90
138	1	מרתף	4.90
139	1	מרתף	4.90
140	1	מרתף	4.90
141	1	מרתף	4.90
142	1	מרתף	4.90
143	1	מרתף	4.90
144	1	מרתף	4.90
145	1	מרתף	4.90
146	1	מרתף	4.90
147	1	מרתף	7.2
147A	1	מרתף	7.02
148	1	מרתף	9.28
149	1	מרתף	9.25
150	1	מרתף	9.08
151	1	מרתף	9.28
152	1	אגף מחסנים	6.25
153	1	אגף מחסנים	5.74
154	1	אגף מחסנים	4.81
155	1	אגף מחסנים	7.17
156	1	מרתף	8.39
157	1	מרתף	5.26
158	1	מרתף	7.19
159	1	מרתף	5.78
160	1	מרתף	5.44

מספר מחסן	קומה	מרתף/ אגף מחסנים	שטח מחסן במ"ר
081	0	מרתף	5.51
082	0	מרתף	5.51
083	0	מרתף	5.70
084	0	מרתף	6.12
085	0	מרתף	8.19
086	0	מרתף	8.38
087	0	מרתף	5.65
088	0	מרתף	6.15
089	0	מרתף	8.75
090	0	מרתף	8.75
091	0	מרתף	8.3
092	0	מרתף	7.44
093	0	מרתף	4.99
094	0	מרתף	5.08
095	0	מרתף	5.18
096	0	מרתף	5.18
097	0	מרתף	5.45
098	0	מרתף	9.65
099	0	מרתף	8.37
100	0	מרתף	5.65
100A	0	מרתף	6.15
100B	0	מרתף	5.61
100C	0	מרתף	6.98
101	1	מרתף	7.6
102	1	מרתף	6.6
103	1	מרתף	6.54
104	1	מרתף	6.21
105	1	מרתף	6.58
106	1	מרתף	7.55
107	1	מרתף	7.15
108	1	מרתף	7.15
109	1	מרתף	7.15
110	1	מרתף	7.15
111	1	מרתף	7.15
112	1	מרתף	7.15
113	1	מרתף	7.15
114	1	מרתף	7.15
115	1	מרתף	7.15
116	1	מרתף	7.15
117	1	מרתף	7.15
118	1	מרתף	7.15
119	1	מרתף	7.15
120	1	מרתף	7.15

מספר מחסן	קומה	מרתף/ אגף מחסנים	שטח מחסן במ"ר
041	0	מרתף	4.90
042	0	מרתף	4.90
043	0	מרתף	4.90
044	0	מרתף	4.90
045	0	מרתף	4.90
046	0	מרתף	4.71
047	0	מרתף	4.90
048	0	מרתף	4.99
048A	0	מרתף	5.36
048B	0	מרתף	5.46
049	0	מרתף	5.65
050	0	מרתף	6.14
051	0	מרתף	8.75
052	0	מרתף	8.75
053	0	מרתף	8.3
054	0	מרתף	7.44
055	0	מרתף	5.4
056	0	מרתף	5.22
057	0	מרתף	5.22
058	0	מרתף	5.22
059	0	מרתף	5.51
060	0	מרתף	9.58
061	0	מרתף	9.58
062	0	מרתף	5.65
063	0	מרתף	6.15
064	0	מרתף	8.75
065	0	מרתף	8.75
066	0	מרתף	8.3
067	0	מרתף	7.44
068	0	מרתף	9.58
069	0	מרתף	9.58
070	0	מרתף	5.65
071	0	מרתף	6.15
072	0	מרתף	8.75
073	0	מרתף	8.75
074	0	מרתף	8.3
075	0	מרתף	7.44
076	0	מרתף	5.57
077	0	מרתף	5.13
078	0	מרתף	5.40
079	0	מרתף	5.70
080	0	מרתף	5.51

מספר מחסן	קומה	מרתף/ אגף מחסנים	שטח מחסן במ"ר
001	0	מרתף	4.22
002	0	מרתף	5.79
003	0	מרתף	5.13
004	0	מרתף	4.82
005	0	מרתף	4.5
006	0	מרתף	4.19
007	0	מרתף	4.55
008	0	מרתף	7.14
009	0	מרתף	6.97
010	0	מרתף	10.39
011	0	מרתף	10.39
012	0	מרתף	7.15
013	0	מרתף	7.15
014	0	מרתף	7.15
015	0	מרתף	7.15
016	0	מרתף	7.15
017	0	מרתף	7.15
018	0	מרתף	7.15
019	0	מרתף	7.15
020	0	מרתף	7.15
021	0	מרתף	7.29
022	0	מרתף	8.91
023	0	מרתף	8.91
024	0	מרתף	7.83
025	0	מרתף	7.83
026	0	מרתף	8.15
027	0	מרתף	7.69
028	0	מרתף	7.15
029	0	מרתף	7.15
030	0	מרתף	6.88
031	0	מרתף	6.40
032	0	מרתף	5.36
033	0	מרתף	5.70
034	0	מרתף	4.99
035	0	מרתף	4.90
036	0	מרתף	4.90
037	0	מרתף	4.90
038	0	מרתף	4.90
039	0	מרתף	4.90
040	0	מרתף	4.90



פרשקובסקי

מורדות לניקולן, חיפה

תכניות מכר

בין/ים 8-1

רשימת מחסנים

ללא קנ"מ

במרפסות השמש יתכן קיר מעקה צידי בנוי
במקום מעקה מרפסת מזוגג
בהתאם למופיע בתכנית הקומה לבנין

הנחיות כלליות ומקרא
ראה בגליון 01

לפני היתר ביה

מס' בנין

מס' דירה

שם הרוכש

חתימת הרוכש

תאריך

פרשקובסקי חשקנות
(בנין/ים) מ

חתימת החברה

תאריך

מהדורה להב 1

01.06.2025

גליון 04



פרשקובסקי

מצויינות בנדל"ן

מספר מחסן	קומה	מרתף/ אגף מחסנים	שטח מחסן במ"ר
281	1	אגף מחסנים	6.59
282	1	אגף מחסנים	5.68
283	1	אגף מחסנים	6.75
284	1	אגף מחסנים	5.34
285	1	אגף מחסנים	6.66
286	1	אגף מחסנים	5.34
287	1	אגף מחסנים	6.81
288	1	אגף מחסנים	5.34
289	1	אגף מחסנים	6.81
290	1	אגף מחסנים	5.34
291	1	אגף מחסנים	5.57
292	1	אגף מחסנים	7.16
293	1	אגף מחסנים	6.82
294	1	אגף מחסנים	6.58
295	1	אגף מחסנים	8.50
296	1	אגף מחסנים	7.61
297	1	אגף מחסנים	10.96
298	1	מרתף	10.17
299	1	מרתף	5.26
300	1	מרתף	8.39
301	1	מרתף	9.02
302	1	מרתף	8.5
303	1	מרתף	7.20
304	1	מרתף	5.04
305	1	מרתף	5.04
306	1	מרתף	8.58
307	1	מרתף	9.46
308	1	אגף מחסנים	4.72
309	1	אגף מחסנים	7.02
310	1	אגף מחסנים	4.86
311	1	אגף מחסנים	4.46
312	1	אגף מחסנים	4.14
313	1	אגף מחסנים	5.53
314	1	אגף מחסנים	6.38
315	1	אגף מחסנים	4.86
316	1	אגף מחסנים	6.97
317	1	אגף מחסנים	4.86
318	1	אגף מחסנים	5.53
	2	גן ילדים	3.24

מספר מחסן	קומה	מרתף/ אגף מחסנים	שטח מחסן במ"ר
241	1	אגף מחסנים	6.52
242	1	אגף מחסנים	3.37
243	1	אגף מחסנים	6.98
244	1	אגף מחסנים	5.9
244A	1	אגף מחסנים	5.64
245	1	אגף מחסנים	5.99
246	1	אגף מחסנים	5.57
247	1	אגף מחסנים	6.87
248	1	אגף מחסנים	5.57
249	1	אגף מחסנים	6.68
250	1	אגף מחסנים	5.58
251	1	אגף מחסנים	7.4
252	1	אגף מחסנים	6.72
253	1	אגף מחסנים	5.34
254	1	אגף מחסנים	5.34
255	1	אגף מחסנים	5.46
256	1	אגף מחסנים	5.46
257	1	אגף מחסנים	6.62
258	1	אגף מחסנים	5.43
259	1	אגף מחסנים	7.28
260	1	אגף מחסנים	6.67
261	1	אגף מחסנים	6.46
262	1	אגף מחסנים	8.50
263	1	אגף מחסנים	7.61
264	1	אגף מחסנים	10.96
265	1	מרתף	10.17
266	1	מרתף	9.83
267	1	מרתף	8.39
268	1	מרתף	5.26
269	1	מרתף	7.18
270	1	מרתף	5.78
271	1	מרתף	5.44
272	1	מרתף	6.12
273	1	מרתף	8.03
274	1	מרתף	9.1
275	1	אגף מחסנים	7.78
276	1	אגף מחסנים	6.27
277	1	אגף מחסנים	6.57
278	1	אגף מחסנים	3.38
279	1	אגף מחסנים	6.52
280	1	אגף מחסנים	6.38

מספר מחסן	קומה	מרתף/ אגף מחסנים	שטח מחסן במ"ר
201	1	אגף מחסנים	6.57
202	1	אגף מחסנים	6.38
203	1	אגף מחסנים	6.52
204	1	אגף מחסנים	3.37
205	1	אגף מחסנים	6.46
206	1	אגף מחסנים	5.56
207	1	אגף מחסנים	6.34
208	1	אגף מחסנים	5.41
209	1	אגף מחסנים	6.35
210	1	אגף מחסנים	5.04
211	1	אגף מחסנים	6.35
212	1	אגף מחסנים	5.23
213	1	אגף מחסנים	6.35
214	1	אגף מחסנים	5.23
215	1	אגף מחסנים	6.34
216	1	אגף מחסנים	5.34
217	1	אגף מחסנים	6.35
218	1	אגף מחסנים	5.57
219	1	אגף מחסנים	5.99
220	1	אגף מחסנים	6.02
221	1	אגף מחסנים	6.23
222	1	אגף מחסנים	5.6
223	1	אגף מחסנים	5.84
224	1	אגף מחסנים	7.99
225	1	אגף מחסנים	7.6
226	1	אגף מחסנים	10.96
227	1	מרתף	9.28
228	1	מרתף	8.98
229	1	מרתף	8.39
230	1	מרתף	5.26
231	1	מרתף	7.18
232	1	מרתף	5.77
233	1	מרתף	5.43
234	1	מרתף	6.12
235	1	מרתף	8.03
236	1	מרתף	9.09
237	1	אגף מחסנים	7.78
238	1	אגף מחסנים	6.27
239	1	אגף מחסנים	6.57
240	1	אגף מחסנים	6.38

מספר מחסן	קומה	מרתף/ אגף מחסנים	שטח מחסן במ"ר
161	1	מרתף	6.12
162	1	מרתף	8.03
163	1	מרתף	9.09
164	1	אגף מחסנים	7.78
165	1	אגף מחסנים	6.27
166	1	אגף מחסנים	6.57
167	1	אגף מחסנים	6.38
168	1	אגף מחסנים	6.52
169	1	אגף מחסנים	3.37
170	1	אגף מחסנים	7.38
171	1	אגף מחסנים	7.04
172	1	אגף מחסנים	6.16
173	1	אגף מחסנים	5.68
174	1	אגף מחסנים	5.68
175	1	אגף מחסנים	5.97
176	1	אגף מחסנים	5.68
177	1	אגף מחסנים	6.46
178	1	אגף מחסנים	5.68
179	1	אגף מחסנים	6.46
180	1	אגף מחסנים	6.81
181	1	אגף מחסנים	6.03
182	1	אגף מחסנים	5.57
183	1	אגף מחסנים	6.23
184	1	אגף מחסנים	6.25
185	1	אגף מחסנים	6.35
186	1	אגף מחסנים	5.60
187	1	אגף מחסנים	5.84
188	1	אגף מחסנים	7.99
189	1	אגף מחסנים	7.61
190	1	אגף מחסנים	10.96
191	1	מרתף	8.39
192	1	מרתף	5.26
193	1	מרתף	7.19
194	1	מרתף	5.77
195	1	מרתף	5.43
196	1	מרתף	6.12
197	1	מרתף	8.03
198	1	מרתף	9.09
199	1	אגף מחסנים	7.78
200	1	אגף מחסנים	6.27

פרשקובסקי
מורדות לינקולן, חיפה

בנין 8-1

חכנית מרגש-קומת קרקע

ק"מ 1200

מס בנין
מס דירה
שם רחוב
העמדת הרכב
הארץ
העמדת החברה
הארץ

מחזוריה להב 1

01.06.2025

גליון 05

פרשקובסקי
מציגות בנדרל

שטח ציבורי
בנתנו ע"י אר"ם

גבול מרגש



כביש מס' 100
הזננתו ע"י אר"ם

גבול מרגש

גבול מרגש

שעים
בנתנו ע"י אר"ם

גבול מס' 100

כביש לחניון

שטח לבניה
בנתנו ע"י אר"ם

גבול מס' 100

כביש לחניון

פרשקובסקי
מורדות ליוקולן, חיפה

בנינים 1-8
תכנית מרש-קומה 1

ק"מ 0 1 2 3
סמבט

שטח כבניה
בתכנון ע"י אישים

במסמך המפורט יתקן קיר מקנה צידו בנו
במקום מקנה מריסת מוגד
במבוא המפיע במבנה (המבנה לבנו)

החיות כלליות ומקרא
ראה בגליון 05

לפי הינתר ביה

מס בנין
מס דירה
מס רחוב
חיתוך ורונט
חיתוך רחובה
חיתוך

מהדורה להגב 1
01.06.2025
גליון 06

פרשקובסקי
מציגות בגליון

שטח ציבורי
בתכנון ע"י אישים

גבול מרש



כביש חס' 100
בתכנון ע"י אישים

גבול מרש

גבול מרש

שטח ציבורי
בתכנון ע"י אישים

גבול מרש

שטח ציבורי
בתכנון ע"י אישים

פרשקובסקי
מנדיות לינקולן, חיפה

בנינים 1-8
תכנית מגרש-קומה 3

ק"מ² 200

שטח לבניה
נתכננו ע"י אדריכלים

לפני היצר בניה

חס בנין
חס דירה
סך הונגס
חזיתת הונגס
תאריך
פרויקט/אדריכלות
חזיתת החברה
תאריך

מהדורה לה.ב. 1
01.06.2025
גליון 08

פרשקובסקי
מעיינית בנין

שטח ציבורי
נתכננו ע"י אדריכלים

גבול מגרש

שטח ציבורי
נתכננו ע"י אדריכלים

גבול מגרש

שטח ציבורי
נתכננו ע"י אדריכלים

גבול מגרש

כביש נוס' 100
נתכננו ע"י אדריכלים

גבול מגרש

שטח לבניה
נתכננו ע"י אדריכלים

גבול מגרש

שטח ציבורי
נתכננו ע"י אדריכלים



מסגרת עבודה
2 קומה

מסגרת עבודה
2 קומה

חדר שאימס
חדר שאימס

גג משותף
גג משותף

גג משותף
גג משותף

גג משותף
גג משותף

גג משותף
גג משותף

גג משותף
גג משותף

חדר פריטה
חדר פריטה

חדר פריטה
חדר פריטה

חדר פריטה
חדר פריטה

חדר פריטה
חדר פריטה

חדר פריטה
חדר פריטה

חדר פריטה
חדר פריטה

חדר פריטה
חדר פריטה

חדר פריטה
חדר פריטה

חדר פריטה
חדר פריטה

חדר פריטה
חדר פריטה

חדר פריטה
חדר פריטה

חדר פריטה
חדר פריטה

חדר פריטה
חדר פריטה

חדר פריטה
חדר פריטה

חדר פריטה
חדר פריטה

חדר פריטה
חדר פריטה

חדר פריטה
חדר פריטה

חדר פריטה
חדר פריטה

חדר פריטה
חדר פריטה

חדר פריטה
חדר פריטה

חדר פריטה
חדר פריטה

חדר פריטה
חדר פריטה

חדר פריטה
חדר פריטה

חדר פריטה
חדר פריטה

חדר פריטה
חדר פריטה

חדר פריטה
חדר פריטה

חדר פריטה
חדר פריטה

חדר פריטה
חדר פריטה

חדר פריטה
חדר פריטה

חדר פריטה
חדר פריטה

חדר פריטה
חדר פריטה

חדר פריטה
חדר פריטה

חדר פריטה
חדר פריטה

חדר פריטה
חדר פריטה

חדר פריטה
חדר פריטה

פרשקובסקי
מורדות לינקולן, חיפה

תכניות מכר

בנין/ים 5

קומת קרקע-כניסה

קני"מ 100

0 1 2 3

צפון

במספרות השמש יתכן קיר מעקה צידי בנוי במקום מעקה מרפסת מזוגג בהתאם למופיע בתכנית הקומה לבנין

הנחיות כלליות ומקרא

ראה בגליון 01

לפני היזר ביה

מסי בנין

מסי דירה

שם הרוכש

חתימת הרוכש

תאריך

פרשקובסקי השקעות ובנייה

חתימת החברה

תאריך

מהדורה להגב 1

01.06.2025

גליון 09

פרשקובסקי
מצויינות בנדל"ן

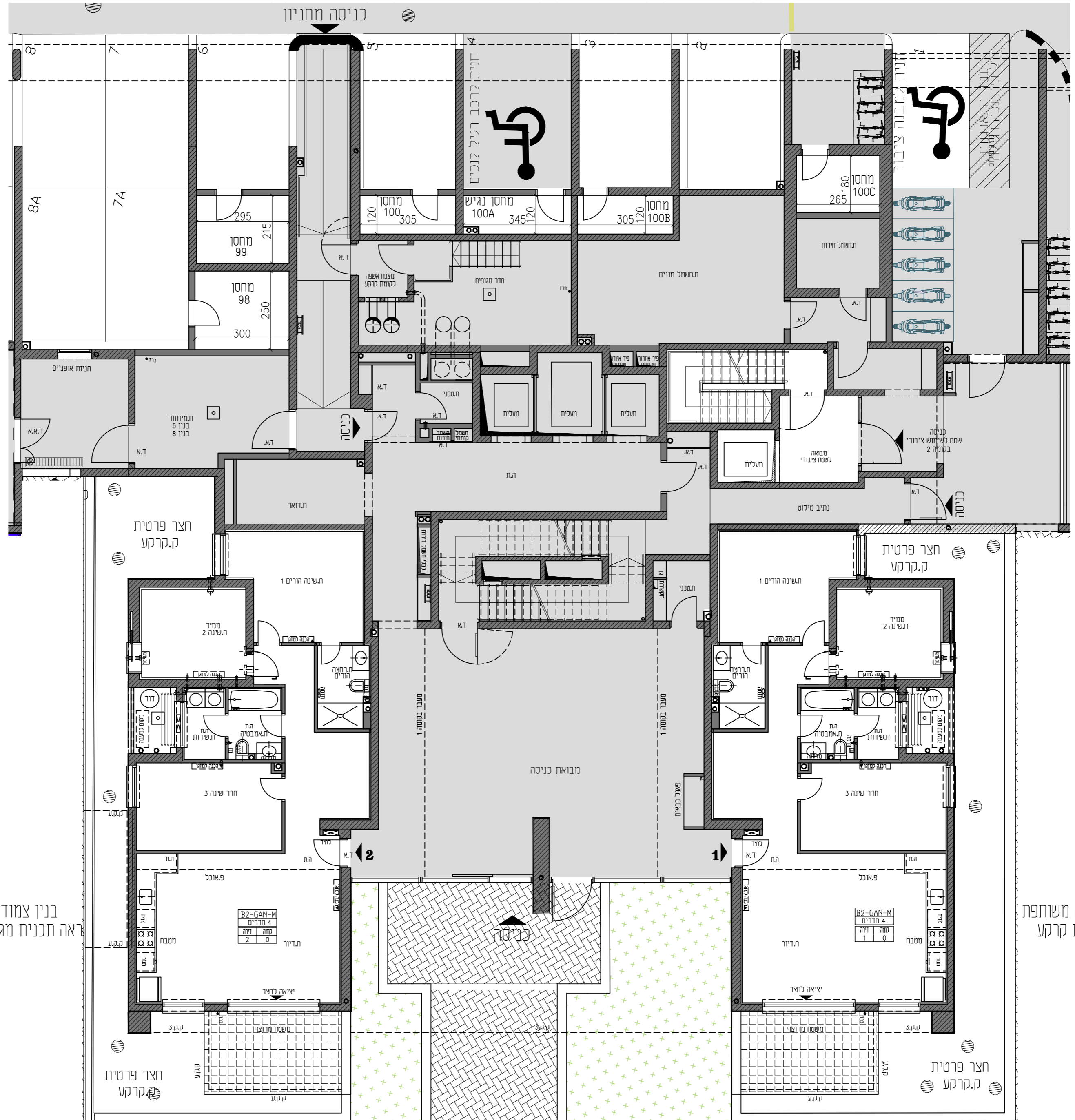

בנין צמוד
ראה תכנית מגרש

אזה משותפת
ומת קרקע

בהיקף הבנין יתכן:
חניון, בנינים גובלים, פיתוח שטח
ומערכות טכניות.
ראה תכנית מגרש.

פרשקובסקי
מורדות לניקולו, חיפה

תכניות מכר

בנין/ים 5

תכנית קומה 1

קני"מ 1:100

0 1 2 3

במפרטות השמש יתכן קיר מעקה צידי בנין במקום מעקה מרפסת מזוגג בהתאם למופיע בתכנית הקומה לבנין

הנחיות כלליות ומקרא
ראה בגליון 01

לבני היתר בניה

מס' בנין _____
מס' דירה _____
שם הרוכש _____
חתימת הרוכש _____
תאריך _____
מרשקובסקי הנדסה וקונסטרוקציה וניהול ייעוץ
חתימת החברה _____
תאריך _____

מהדורה לה.ב. 1
01.06.2025
גליון 10

פרשקובסקי
מצויינות בנדל"ן

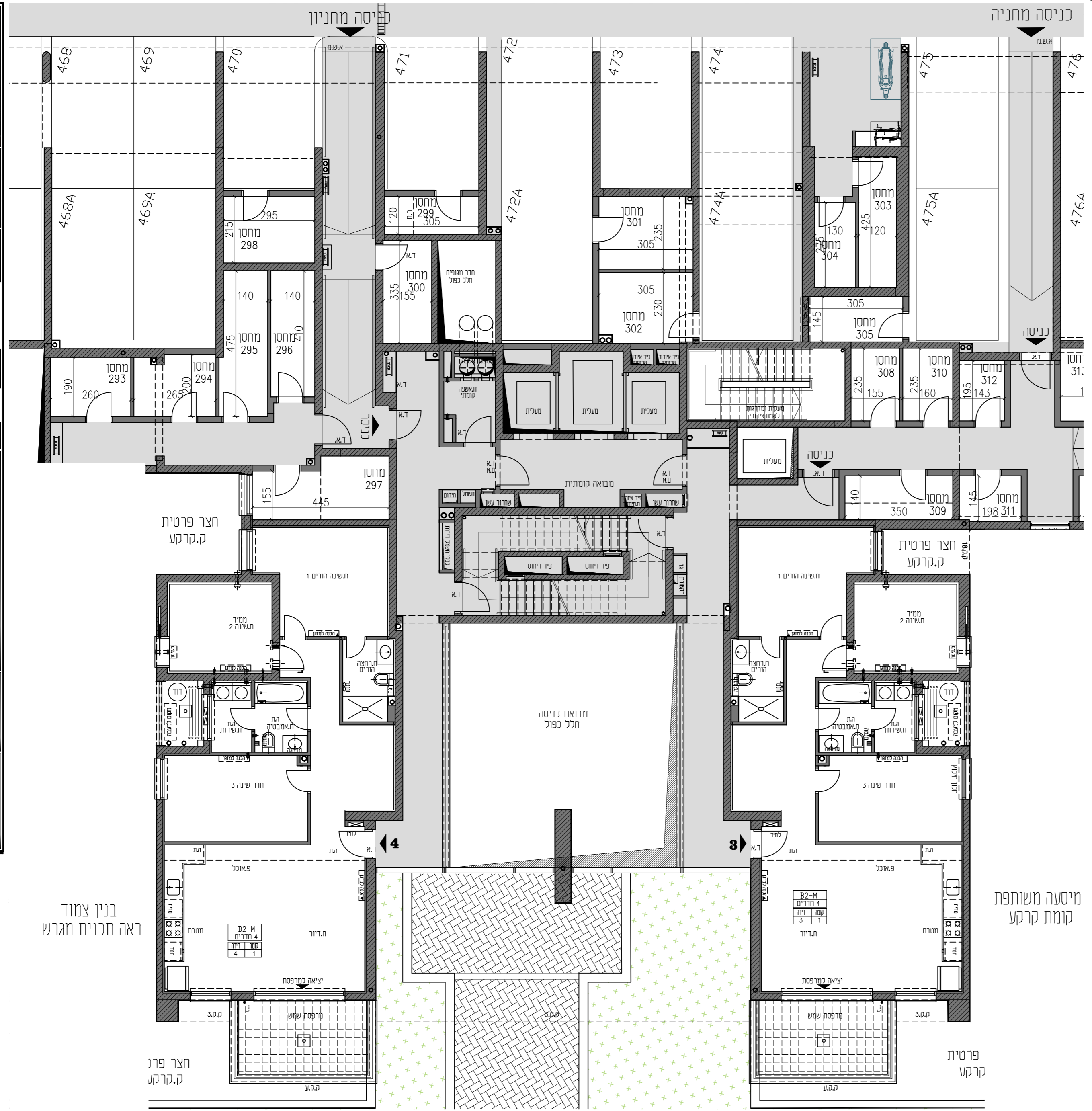

בנין צמוד
ראה תכנית מגרש

מיסעה משותפת
קומת קרקע

בהיקף הבנין יתכן:
חניון, בנינים גובלים, פיתוח שטח
ומערכות טכניות.
ראה תכנית מגרש.

פרשקובסקי
מורדות לניקולן, חיפה

חכניות מכר

בנין/ים 5

תכנית קומה 2

קני"ח 100%

0 1 2 3

במסמך השמש יתכן קיר מעקה צידי בנין במקום מעקה מרפסת מזוג בהתאם למופע בתכנית הקומה לבנין והנחיות כלליות ומקרא ראה בגליון 01

לפני היתר בניה

מס' בנין

מס' דירה

שם הרוכש

חתימת הרוכש

תאריך

פרשקובסקי הנדסה וקונסטרוקציה ובנייה

חתימת החברה

תאריך

מהדורה להגב 1

01.06.2025

גליון 01

פרשקובסקי
מצוינות בנדל"ן

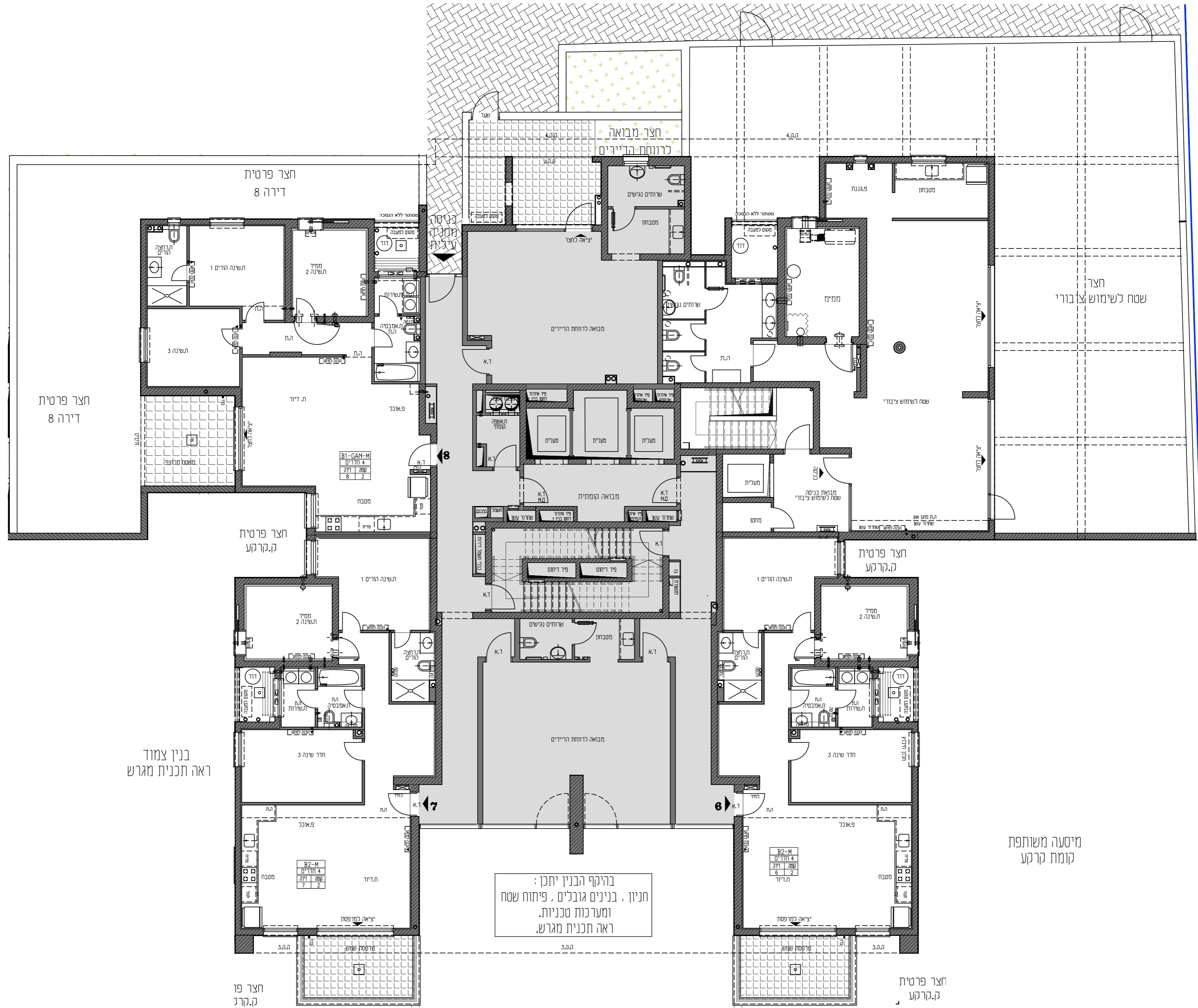

בנין צמוד
ראה תכנית מגרש

בהיקף הבנין יתכן:
חניון, בנינים גובלים, פיתוח שטח
ומערכות טכניות.
ראה תכנית מגרש.

מיסעה משותפת
קומת קרקע

חצר פרטית
קרקע

חצר פרטית
קרקע

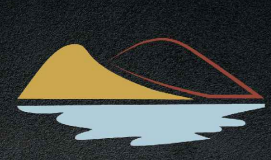



פרשקובסקי
מורדות לניקולן, חיפה

תכניות מכר

בין/ים 5

תכנית קומה 4

קני"מ 100

במסמך השמש יתכן קיר מעקה צידי בניין במקום מעקה מרפסת מזוגג בהתאם למופיע בתכנית הקומה לבנין

והמידות כלליות ומקרא

ראה בגליון 01

לפי דיוור בניה

- מס בנין
- מס דירה
- שם הרוכש
- חתימת הרוכש
- תאריך
- מספר פרשקובסקי/שקיעות
- ובנין/ים
- חתימת החברה
- תאריך

מהחודש להגב 1

01.06.2025

גליון 13



פרשקובסקי
מצוינות בגדל"ן

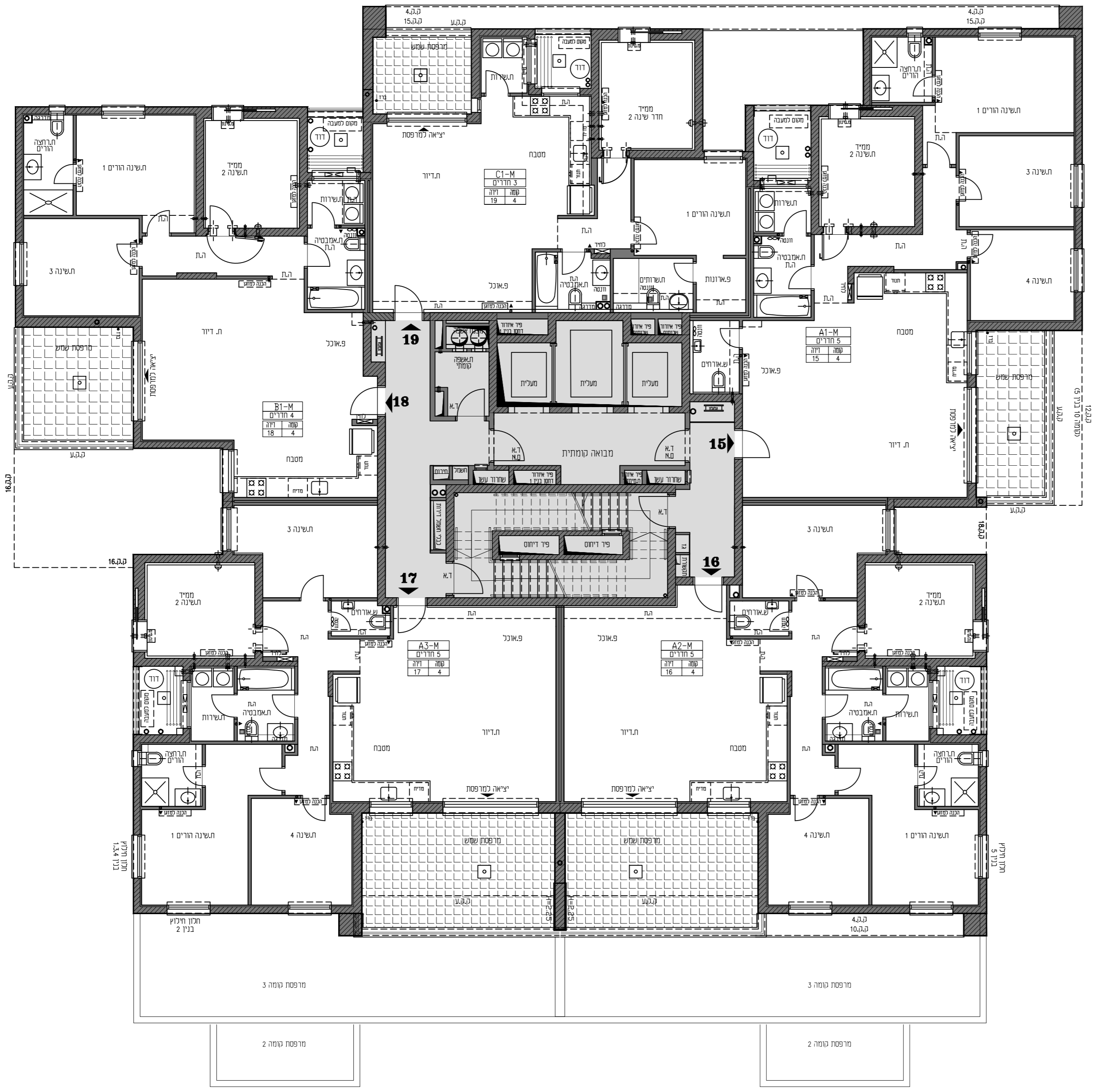

פרשקובסקי
מורדות לניקולן, חיפה

תכניות מכר

בימים 5

תכנית קומה 8-5

קני"מ 1004

0 1 2 3

במסמך השמש יתכן קיר מעקה צידי בנוי במקום מעקה מרפסת מזוגג בהתאם למופיע בתכנית הקומה לבנין

והמידות כלליות ומקרא
ראה בגליון 05

לפני היזעו בניה

מס' בנין _____
מס' דירה _____
שם הרוכש _____
חתימת הרוכש _____
תאריך _____
מרישקובסקי השקעות ובע"מ

חתימת החברה _____
תאריך _____

מהחודש להגב 1
01.06.2025

גליון 14

פרשקובסקי
מצוינות בנדל"ן

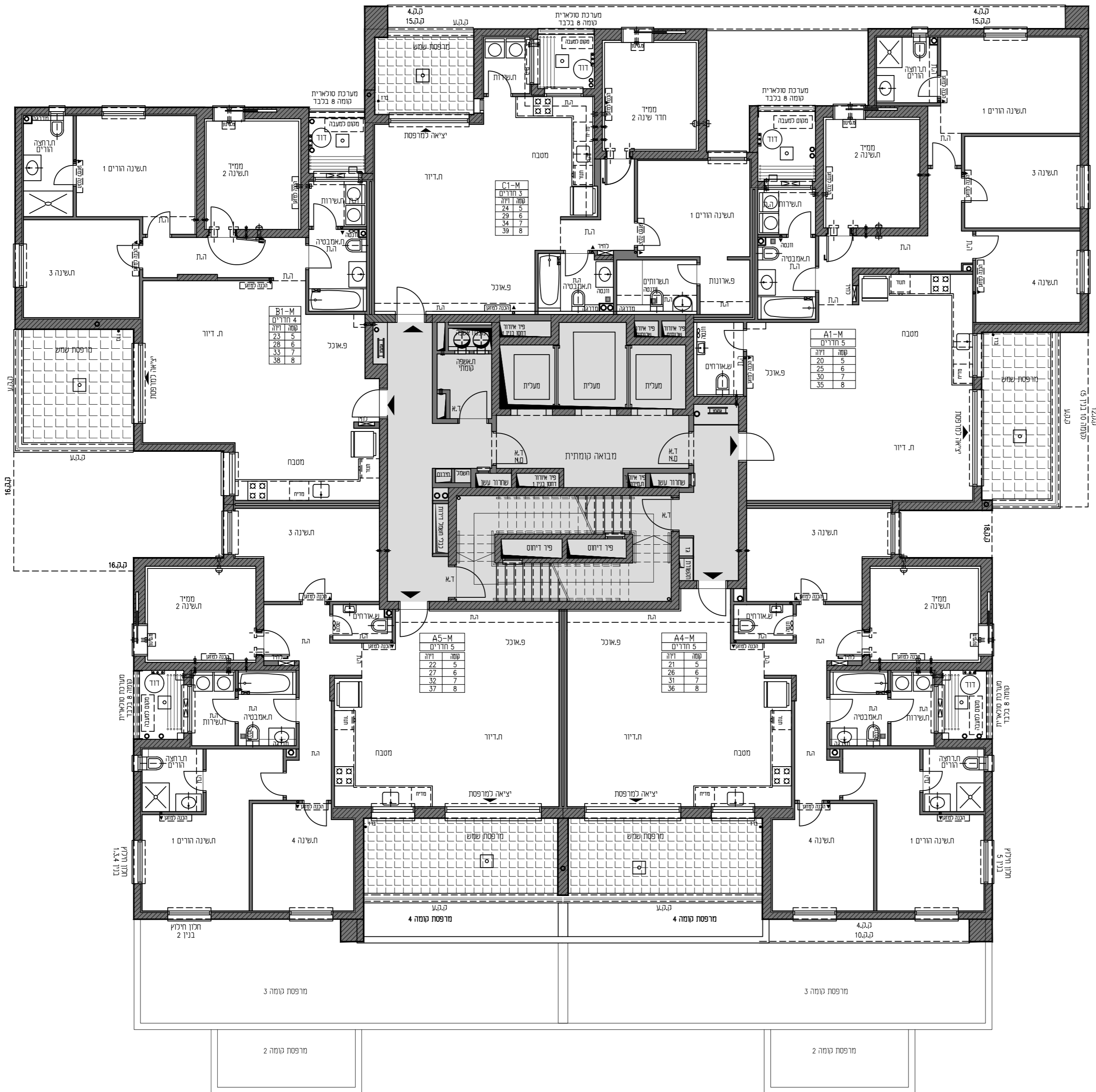



פרשקובסקי
מורדות לניקולן, חיפה

תכניות מכר

בין/ים 5

תכנית קומה 9

קני"ח 100%



במסגרת השמש יתכן קיר מעקה צידי בנוי במקום מעקה מרפסת מזוגג בהתאם למופיע בתכנית הקומה לבנין

והמידות כלליות ומקרא ראה בגליון 05

לפי דיוור בניה

מס' בנין

מס' דירה

שם הרוכש

חתימת הרוכש

תאריך

מרישוקובסקי/השקעות ובנייה/י"מ

חתימת החברה

תאריך

מהדורה להגב 1

01.06.2025

גליון 15



פרשקובסקי
מצויינות בנדל"ן

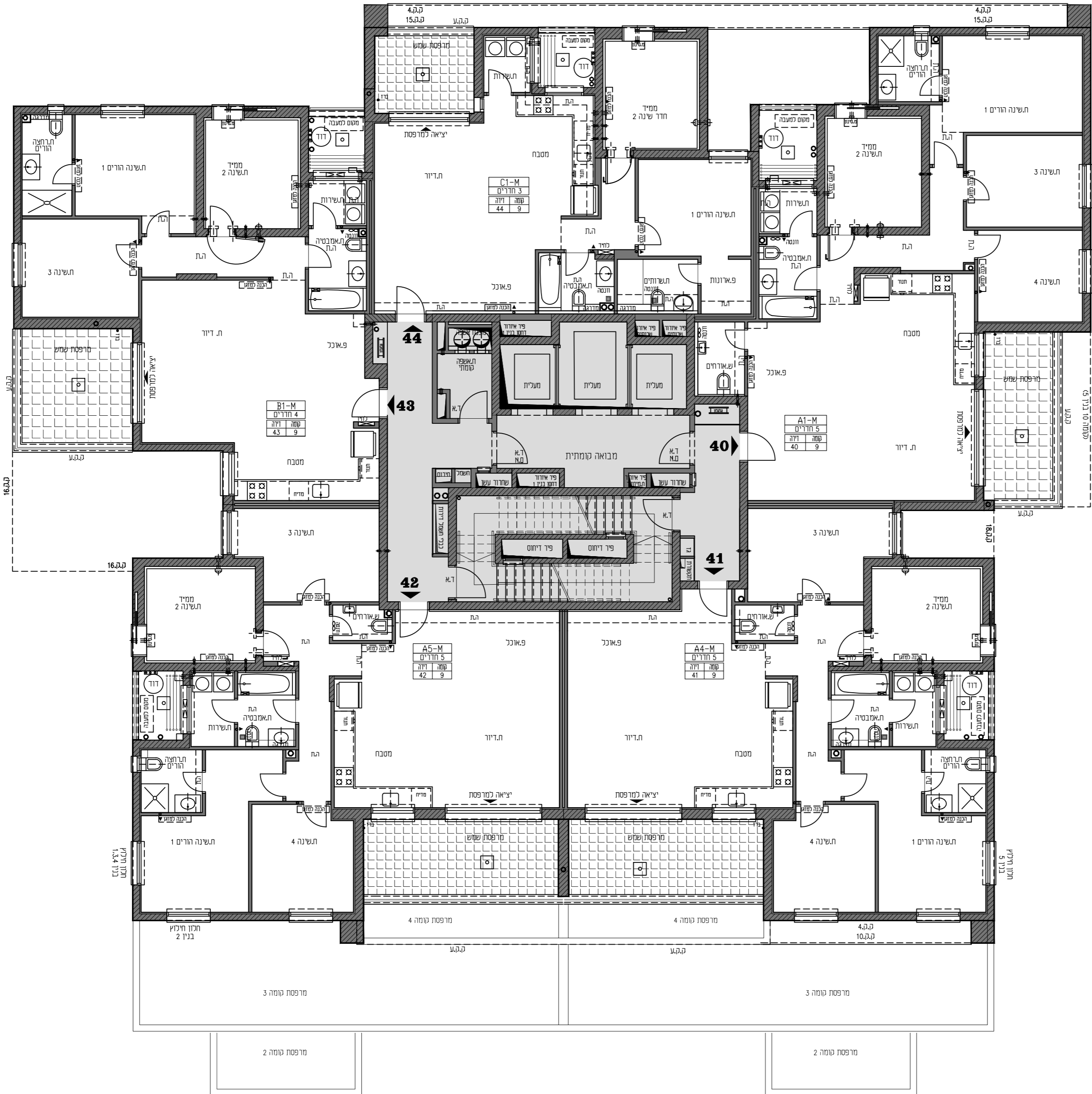

קני"ח 100%

קני"ח 100%

קני"ח 100%

קני"ח 100%

קני"ח 100%

קני"ח 100%

קני"ח 100%

קני"ח 100%

קני"ח 100%

קני"ח 100%





פרשקובסקי
מורדות ליוקולן, חיפה

תכניות מכר

בניינים 5

תכנית קומה 10

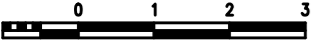
קני"ח 100

במסמך השמש יתכן קיר מעקה צד בני במקום מעקה מרפסת מזוג בהתאם למופיע בתכנית הקומה לבנין

והדיות כלליות ומקרא

ראה בגליון 01

לפני הידוע בניה

מס' בנין

מס' דירה

שם הרוכש

חתימת הרוכש

תאריך

פרשקובסקי חשבוניות ומסמכים ובניינים

חתימת החברה

תאריך

מהחזרה להגב 1

01.06.2025

גליון 16



פרשקובסקי
מצויינות בנדל"ן

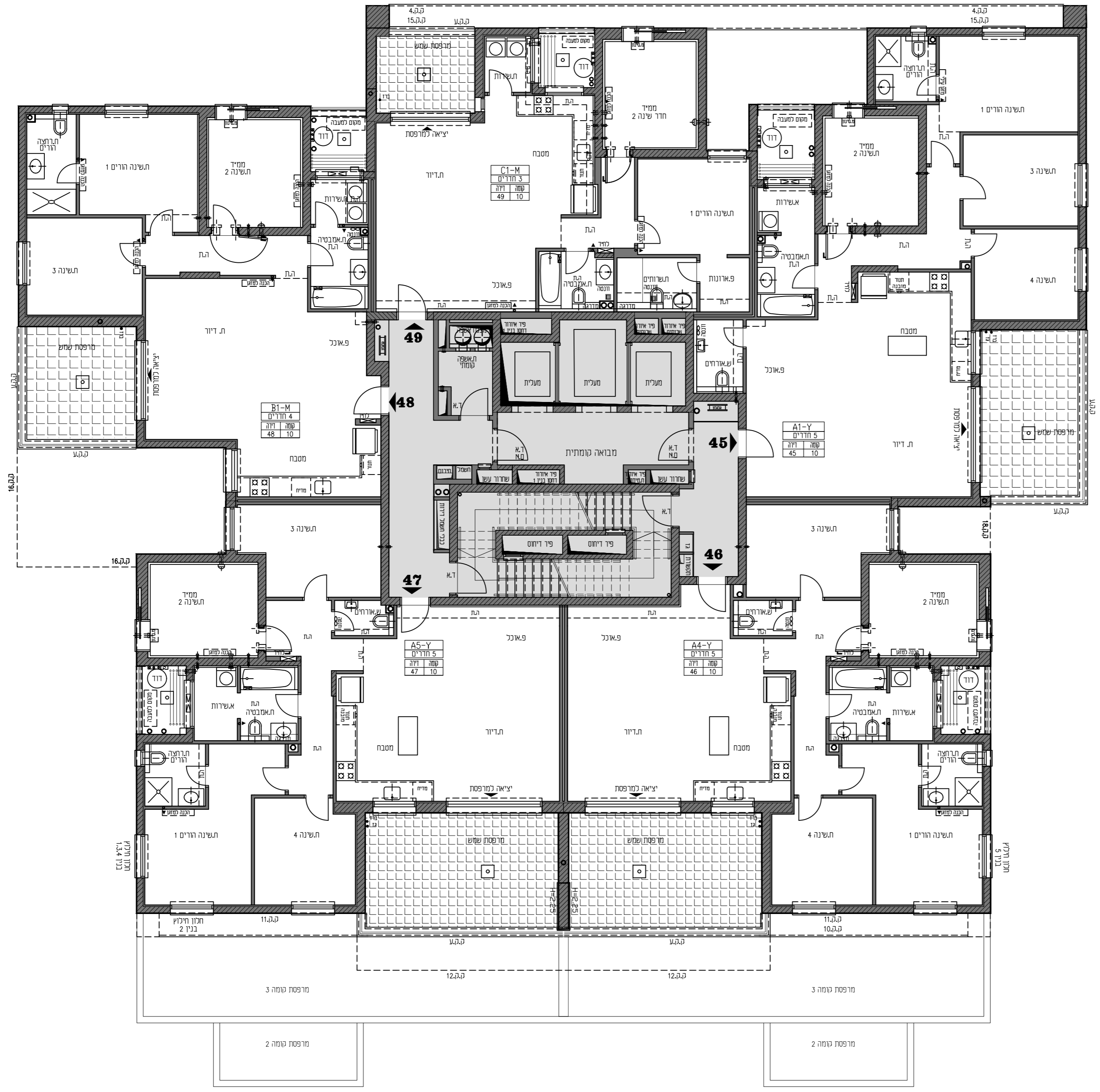



תכנון מכר
בין/ים 5
תכנית קומה 11
קניין סטוד

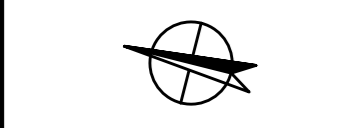

במסמך השמש יתכן קיר מעקה צידי בניו במקום מעקה מרפסת מזוג בהתאם למופיע בתכנית הקומה לבנין

הצהרות כלליות ומקרא
ראה בגליון 01

לפי הידוע בניה

- מס בנין
- מס דירה
- שם הרוכש
- חתימת הרוכש
- תאריך
- פרשקובסקי השקעות וביטוחים
- חתימת החברה
- תאריך

מהדורה להגב 1
01.06.2025
גליון 17

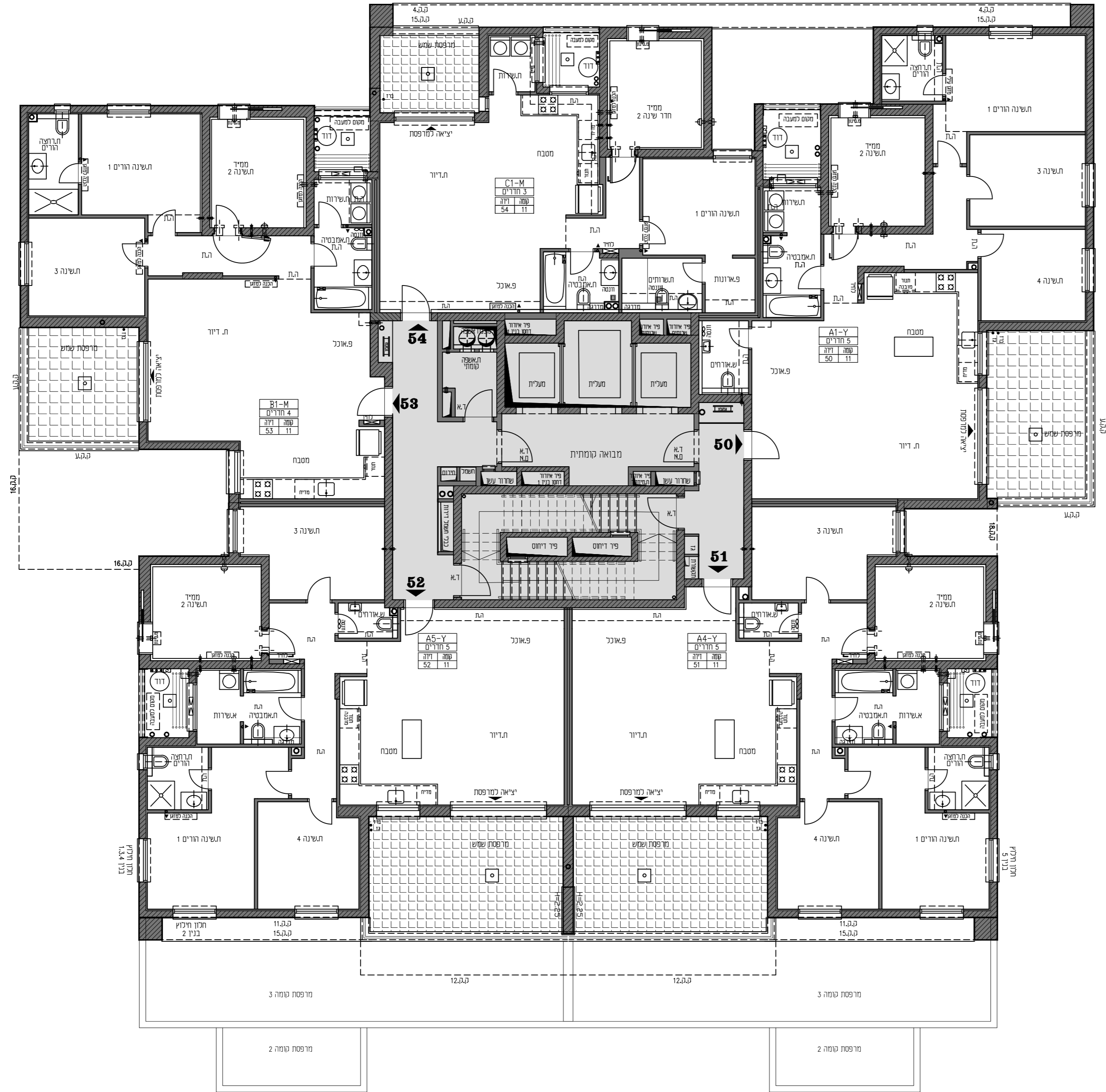

מס בנין
מס דירה
שם הרוכש
חתימת הרוכש
תאריך
פרשקובסקי השקעות וביטוחים
חתימת החברה
תאריך
מהדורה להגב 1
01.06.2025
גליון 17
פרשקובסקי
מציינות בנדל"ן



פרשקובסקי
מורדות לניקולן, חיפה

תכניות מכר

בין/ים 5

תכנית קומה 13

קני"מ 100%

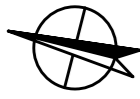

במסגרת השמש יתכן קיר מעקה צידי בנוי במקום מעקה מרפסת מזוגג בהתאם למופיע בתכנית הקומה לבנין

והמידות כלליות ומקרא ראה בגליון 01

לפי היזעו במיה

מס' בנין

מס' דירה

שם הרוכש

חתימת הרוכש

תאריך

מדינת ישראל

חתימת החברה

תאריך

מהדורה להגב 1

01.06.2025

גליון 19

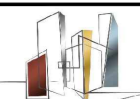

פרשקובסקי

מצוינות בנדל"ן

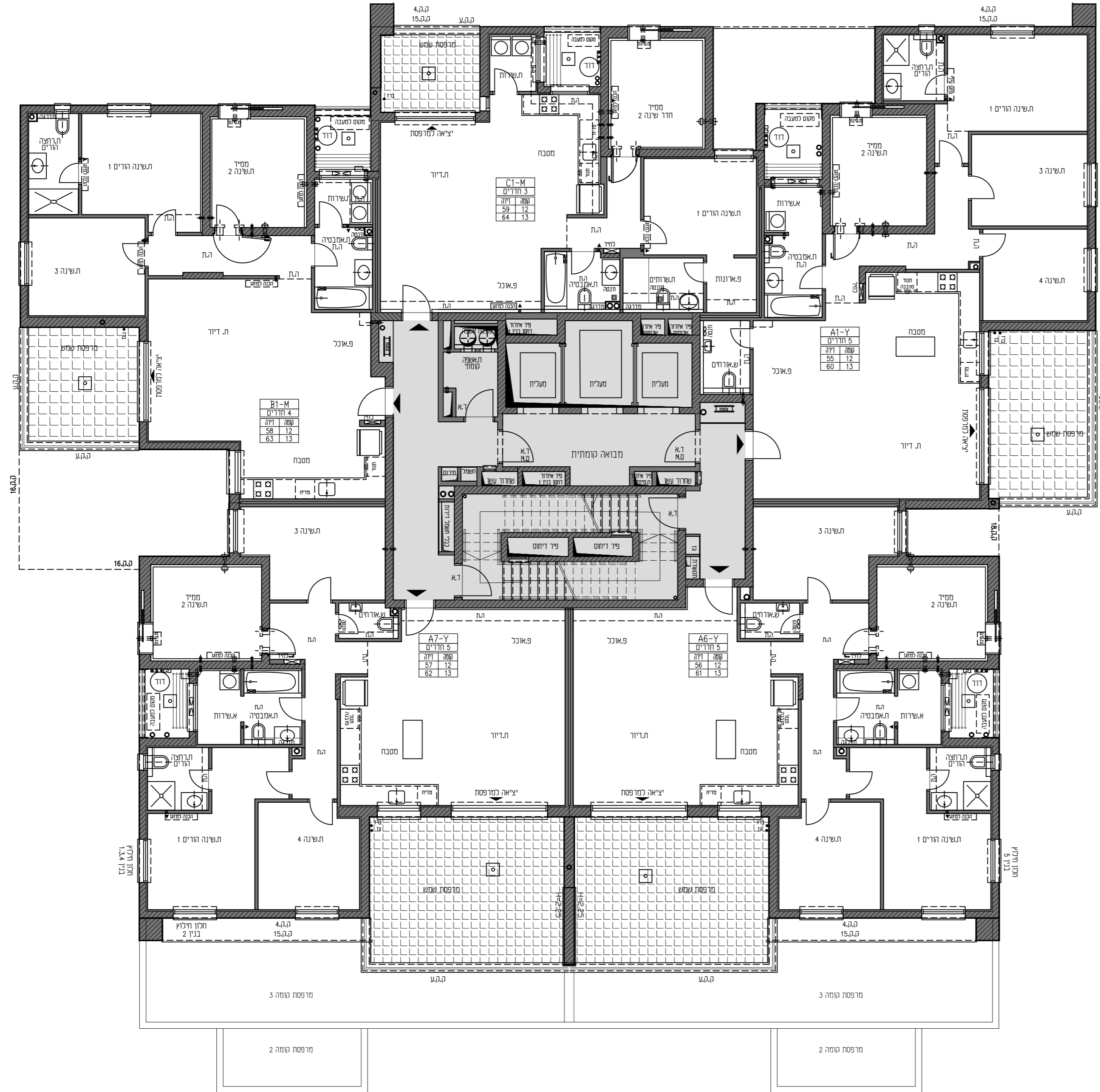



פרשקובסקי
מורדות לינקולן, חיפה

תכניות מכר

בין/ים 5

תוכנית קומה 14

קני"ח 100%



במסמך השמש יתכן קיר מעקה צידי בנוי במקום מעקה מרפסת מזוג בהתאם למופיע בתכנית הקומה לבנין

והמידות כלליות ומקרא ראה בגליון 01

לפני הידוע בניה

מס בנין

מס דירה

שם הרוכש

חתימת הרוכש

תאריך

מדינת ישראל

חתימת החברה

תאריך

מהדורה להגב 1

01.06.2025

גליון 20



פרשקובסקי

מציגות בנדל"ן

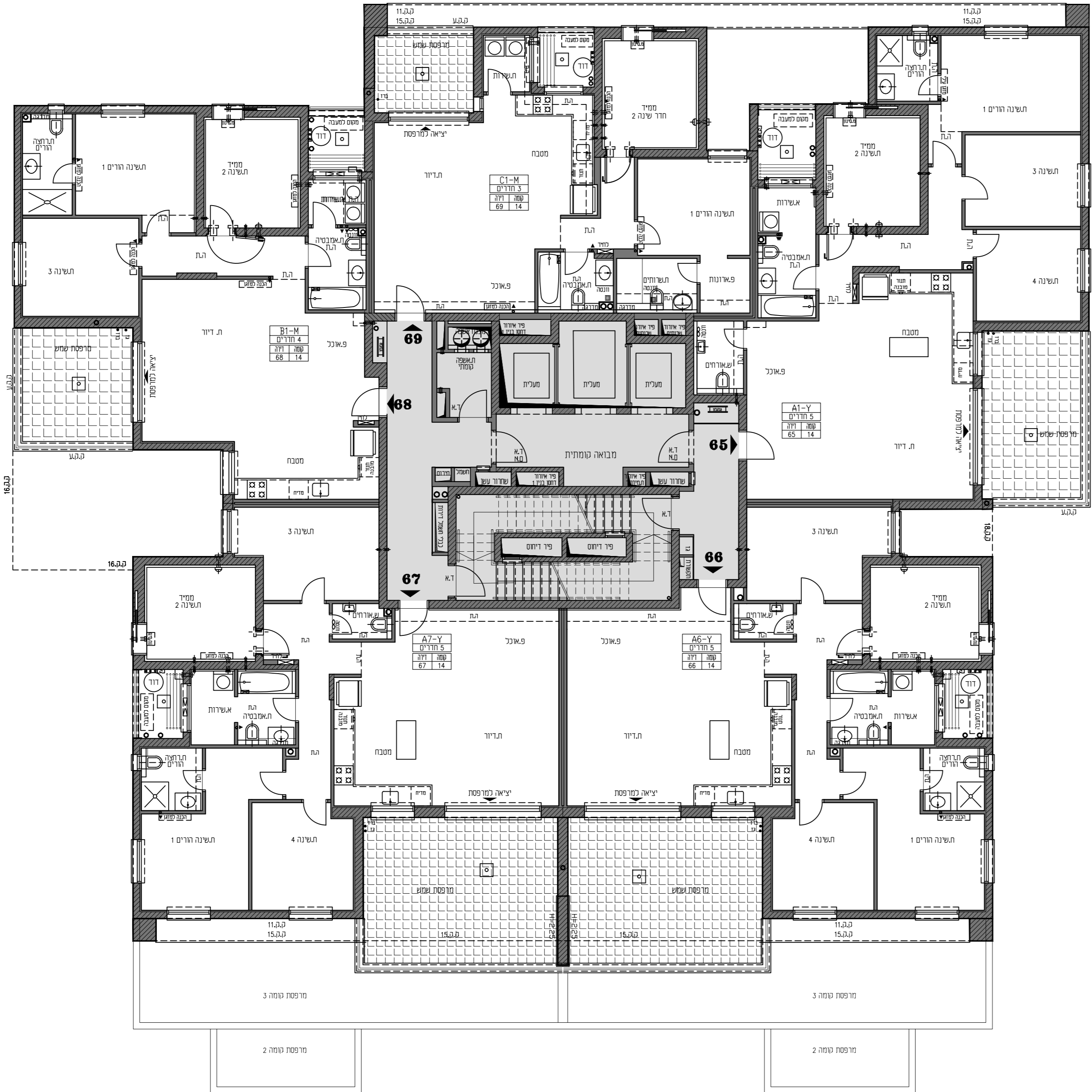

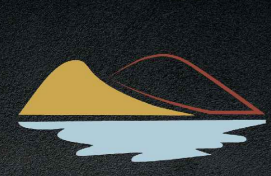



פרשקובסקי
מורדות לניקולן, חיפה

תכניות מכר

בין/ים 5

תכנית קומה 15

קני"ח 100

במספרות השמש יתכן קיר מעקה צידי בנוי במקום מעקה מרפסת מזוגג בהתאם למופיע בתכנית הקומה לבנין

המידות כלליות ומקרא

ראה בגליון 01

לפי רצון בניה

- _____ מסי בנין
- _____ מסי דירה
- _____ שם הרוכש
- _____ חתימת הרוכש
- _____ תאריך
- _____ מרשקובסקי-השקעות וצבני ל"מ
- _____ חתימת החברה
- _____ תאריך

מהדורה להגב 1

01.06.2025

גליון 21



פרשקובסקי
מצוינות בנדל"ן

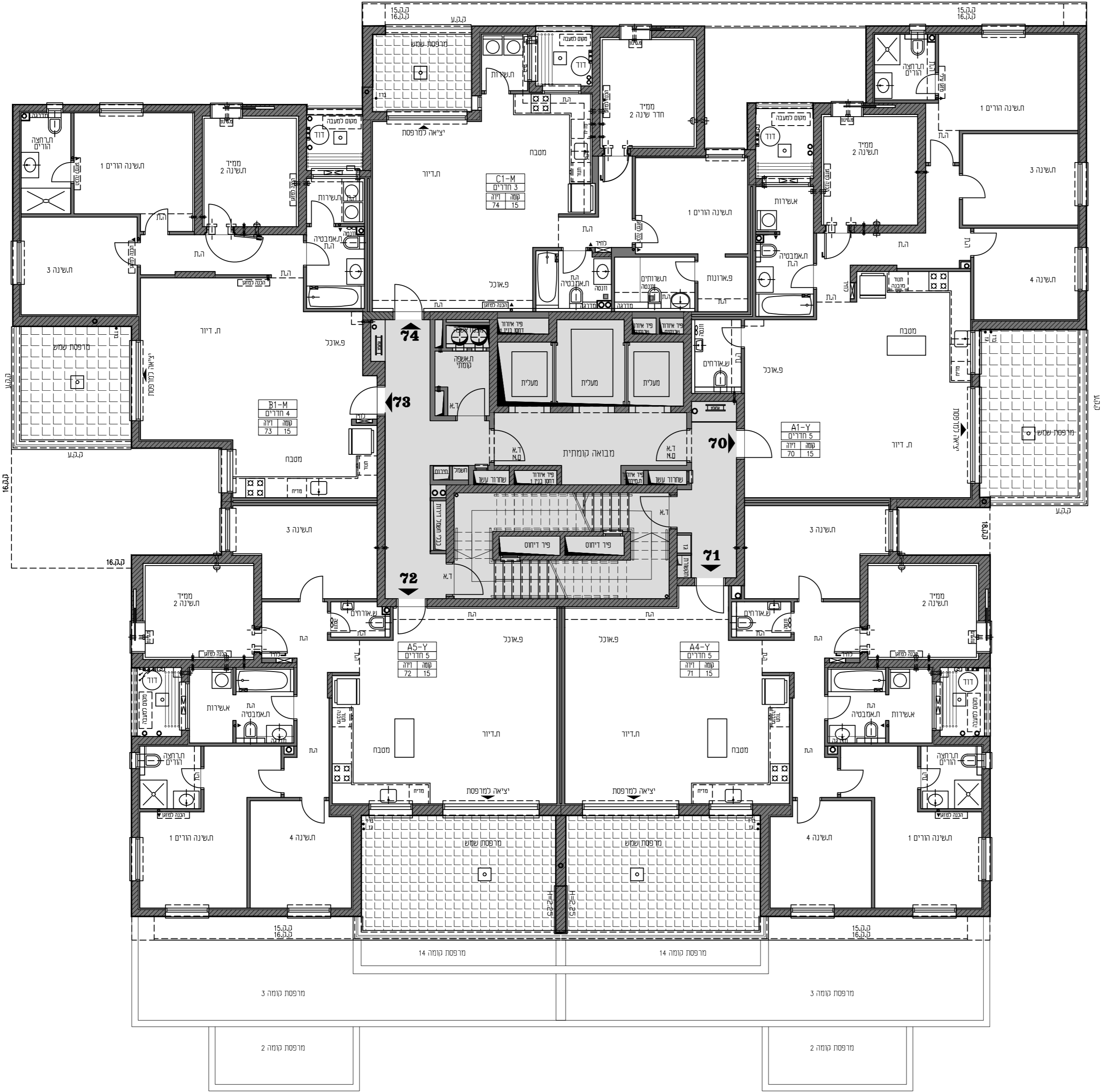



פרשקובסקי
מורדות לניקולן, חיפה

תכניות מכר

בין/ים 5

תכנית קומה 16

קני"מ 100

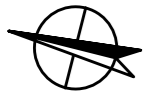

במספרות השמש יתכן קיר מעקה צידי בניו במקום מעקה מרפסת מזוגג בהתאם למופיע בתכנית הקומה לבנין

הנדיבות כללית ומקרא
ראה בגליון 05

לפי דיוור בניה

מס בנין

מס דירה

שם הרוכש

חתימת הרוכש

תאריך

משרד פרשקובסקי

חתימת החברה

תאריך

מהדורה להב 1

01.06.2025

גליון 22

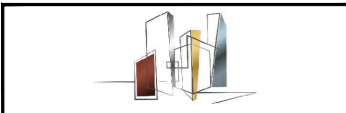

פרשקובסקי

מצוינות בגליון

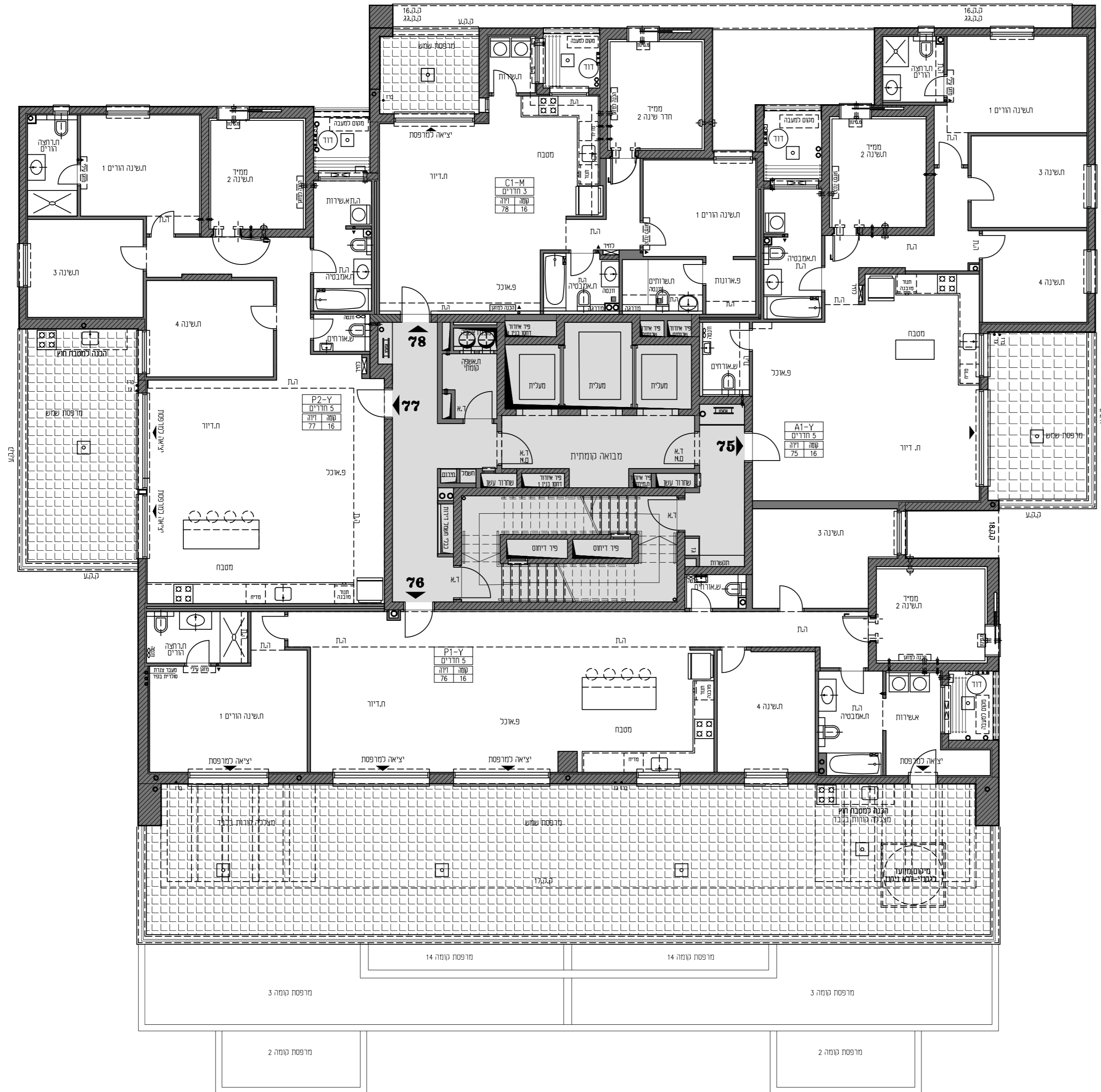

מרפסת קומה 14

מרפסת קומה 3

מרפסת קומה 2

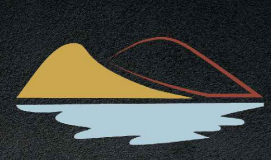



פרשקובסקי
מורדות לניקולן, חיפה

תכניות מכר

בין/ים 5

תכנית קומה 18

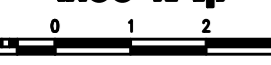
קני"מ 100

במסמך השמש יתכן קיר מעקה צידי בניין במקום מעקה מרפסת מזוג בהתאם למופיע בתכנית הקומה לבנין

והצעות כלליות ומקרא

ראה בגליון 05

לפי הודע בניה

מס' בנין _____

מס' דירה _____

שם הרוכש _____

חתימת הרוכש _____

תאריך _____

פרשקובסקי אדריכלות ומעקב ומבני"מ

חתימת החברה _____

תאריך _____

מהדורה להגב 1

01.06.2025

גליון 24



פרשקובסקי
מצויינות בנדל"ן

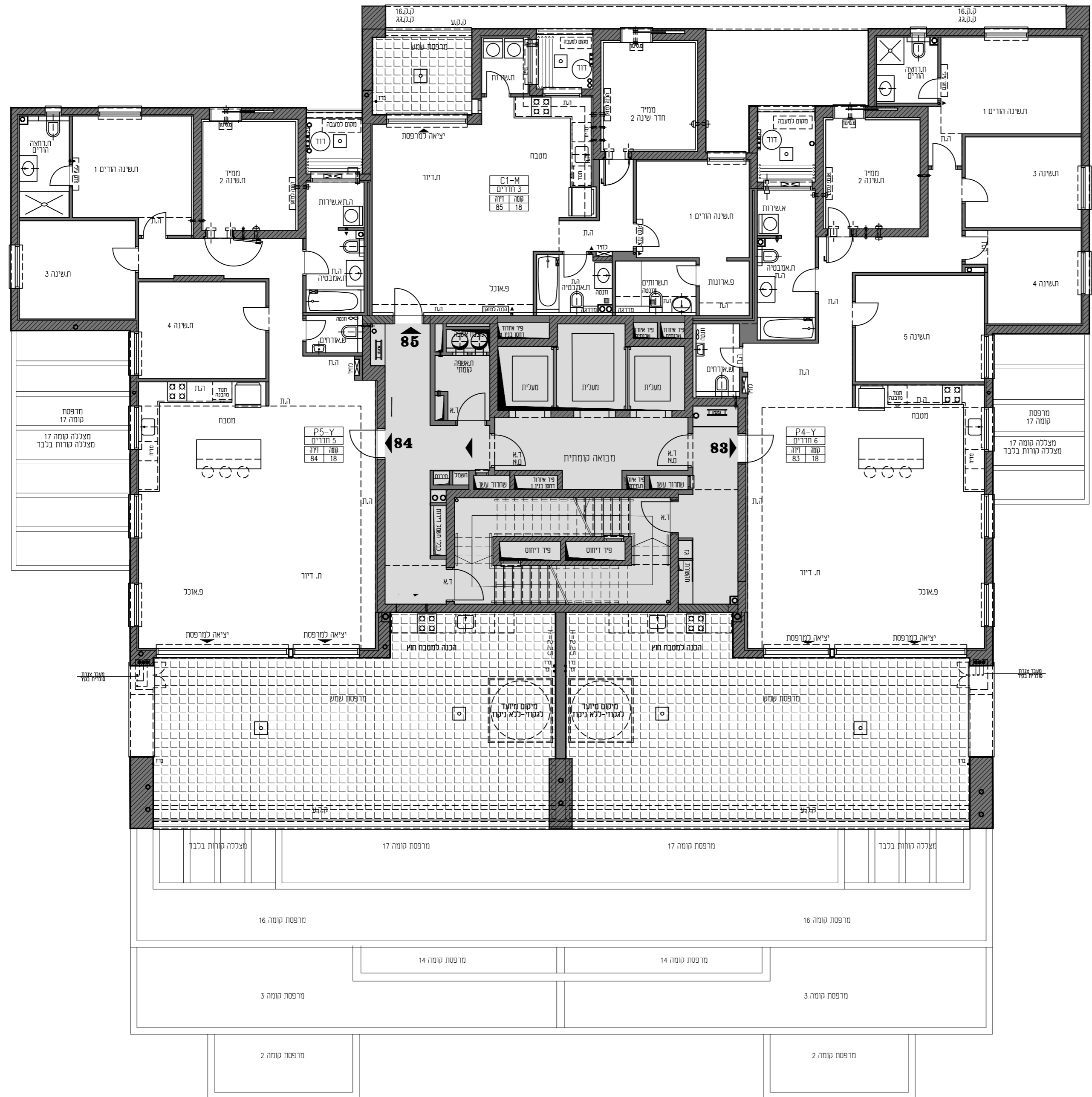



פרשקובסקי
מורדות לניקולן, חיפה

תכניות מכר

בין/ים 5

תכנית קומה 19

קו"מ 100

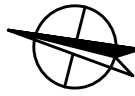

במרפסות השמש יתכן קיר מעקה צידי בנוי במקום מעקה מרפסת מזוגג בהתאם למופיע בתכנית הקומה לבנין

והצוות כלליית ומקרא
ראה בגליון 05

לפי רצון בניה

מס' בנין

מס' דירה

שם הרוכש

חתימת הרוכש

תאריך

פרשקובסקי אדריכלות

חתימת החברה

תאריך

מהדורה להגב 1

01.06.2025

גליון 25



פרשקובסקי

מצוינות בנדל"ן

